

ÁMBITO DEL ESTUDIO DE DETALLE UE-6 SOBRE PLANO 2.11 PXOM AÑO 1997

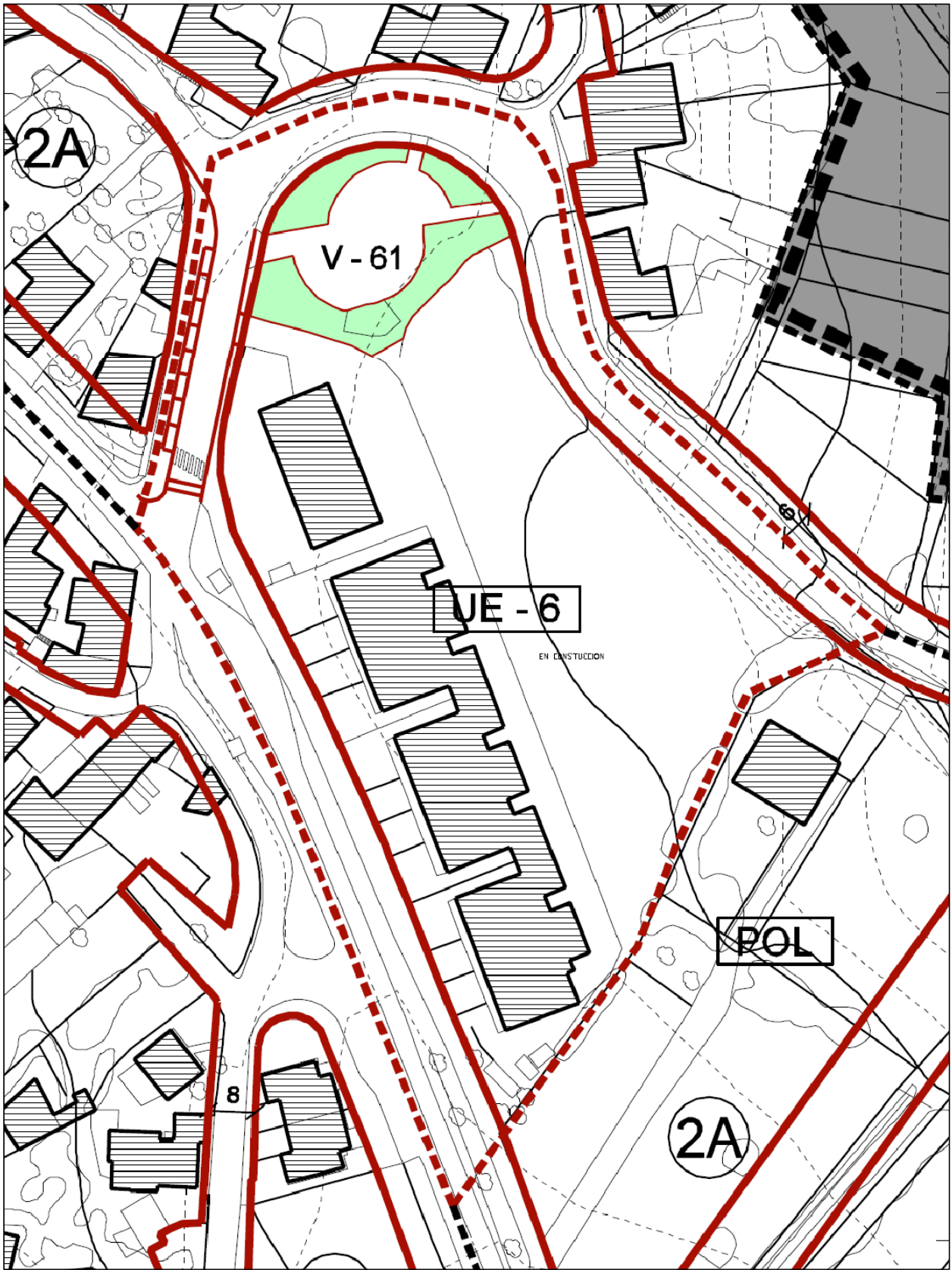

ÁMBITO DEL ESTUDIO DE DETALLE UE-6 SOBRE PLANO 2.11 PXOM VIGENTE

				CONCELLO DE OLEIROS
				MODIFICACIÓN PUNTUAL Nº 1 DEL ESTUDIO DE DETALLE DE LA UE-6 CABREIRA
				José Manuel Vilarinho García, Arquitecto C.O.A.G. col. nº 1.821
				APROBACION DEFINITIVA
				SITUACIÓN SOBRE PLANEAMIENTO MUNICIPAL
				PINF_01
		E 1/1000		



ÁMBITO DEL ESTUDIO DE DETALLE UE-6 SOBRE PLANO TOPOGRÁFICO Y PARCELARIO CATASTRAL



ÁMBITO DEL ESTUDIO DE DETALLE SOBRE ORTOFOTO

				CONCELLO DE OLEIROS
				MODIFICACIÓN PUNTUAL Nº 1 DEL ESTUDIO DE DETALLE DE LA UE-6 CABREIRA
				José Manuel Vilariño García, Arquitecto C.O.A.G. col. nº 1.821
				APROBACION DEFINITIVA
				ÁMBITO DEL ESTUDIO DE DETALLE SOBRE TOPOGRÁFICO Y ORTOFOTO
				PINF_02
				E 1/1000

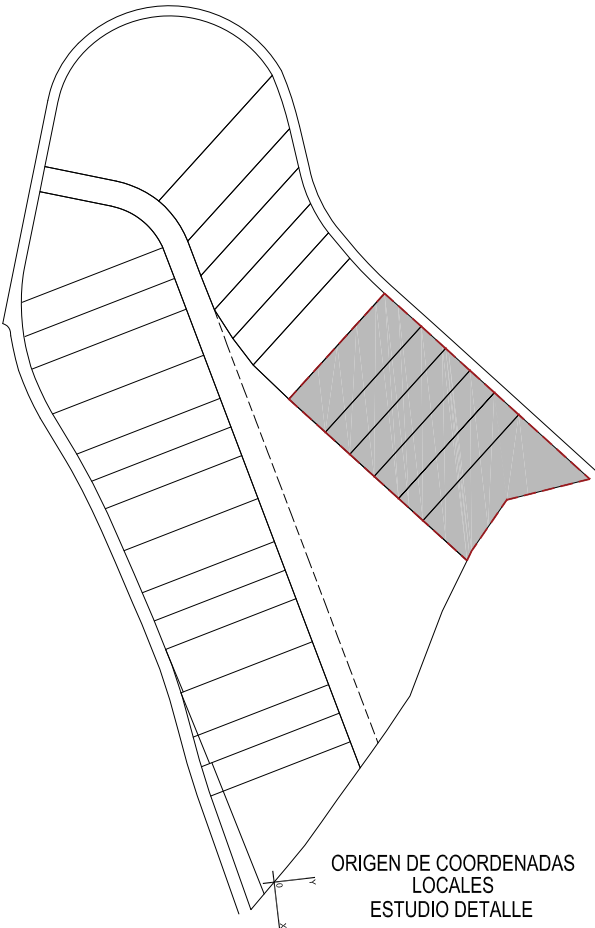
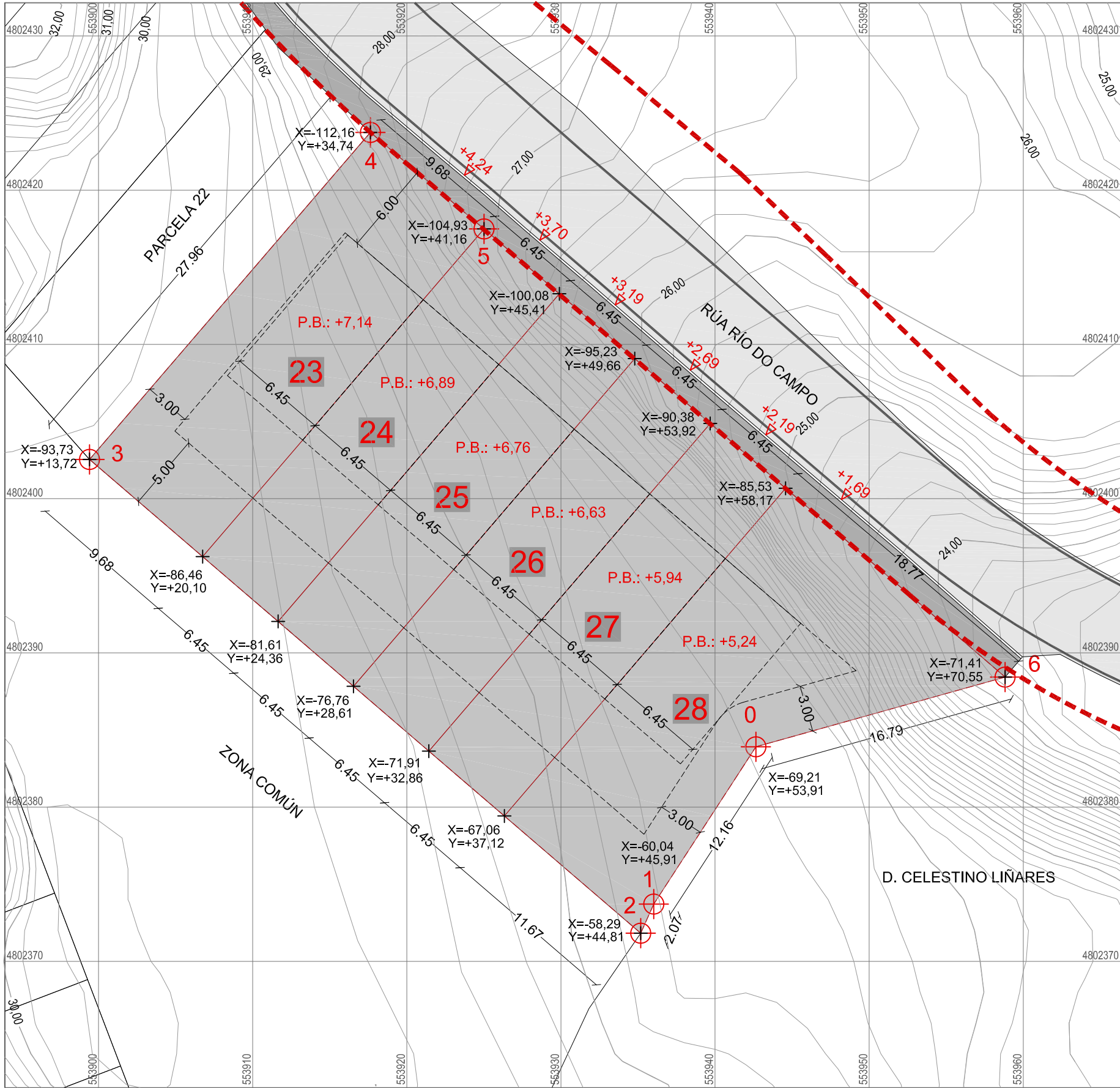

COORD. U.T.M. HUSO 29. SIST. DE REFERENCIA ETRS89		
PERÍMETRO DEL ÁMBITO PARCELAS 23 A 28		
Pto	Coord. X	Coord. Y
0	553942.65	4802383.91
1	553936.02	4802373.71
2	553935.18	4802371.82
3	553899.42	4802402.54
4	553917.64	4802423.74
5	553925.01	4802417.49
6	553958.82	4802388.43

X=00,00
Y=00,00
COORDENADAS LOCALES SEGÚN EL ORIGEN FIJADO EN EL E.D.

----- ALINEACIÓN PXOM

PARÁMETROS PARCELAS SEGÚN ESTUDIO DE DETALLE							
Nº FINCA E.D.	FINCA REGISTRAL	FINCA CATASTRAL	SUPERFICIE m2	EDIFICABILIDAD m2	OCUPACIÓN m2	FRENTE m	CUOTA Z.C.
23	40274	4124653NJ5042N	270,90	194,64	89,93	9,68	3,57%
24	40276	4124654NJ5042N	180,66	194,64	89,93	6,45	3,57%
25	40278	4124655NJ5042N	180,64	194,64	89,93	6,45	3,57%
26	40280	4124656NJ5042N	180,64	194,64	89,93	6,45	3,57%
27	40282	4124657NJ5042N	180,64	194,64	89,93	6,45	3,57%
28	40284	4124660NJ5042N	343,51	194,64	89,93	18,77	3,57%
SUMAS			1.336,99	1.167,84	539,58	54,25	21,42%

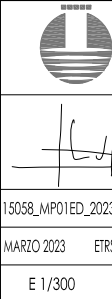

CONCELLO DE OLEIROS

MODIFICACIÓN PUNTUAL Nº 1 DEL ESTUDIO DE DETALLE DE LA UE-6 CABREIRA

José Manuel Vilariño García. Arquitecto C.O.A.G. col. nº 1.821

APROBACION DEFINITIVA

CONJUNTO PARCELAS 23 A 28. ESTADO ACTUAL SEGÚN E.D.

PINF_04